

NEKUSTAMĀ ĪPAŠUMA TEHNISKĀ PASEArhīva lietas Nr. 108

Rīgas rajons

Pilsēta Olaineiela, prosp. Zemgales mājas Nr. 35

pagasts _____

māju nosaukums _____

Kadastra Nr. 8009-02-0608**Nekustamais īpašums reģistrēts Valsts zemes grāmatu nodaļā**

Reģ. dat.	Nodalījuma (folijas) Nr.	Žurnāla Nr.	Zemes grāmatas nodaļas nosaukums

Veidlapa Nr. 1A

1. \in

16.

lit.

Re Springer

Uz zemes gabala atrodošās celtnes

Lit. Nr.	Celtnes nosaukums	Materiāls		Stāvu skaits	Apbūvēt. laukums m ²	Augstums	Tilpums m ³	Atjaunošanas vērtība Ls	Nolieto- šanās %	Pašreizējā vērtība Ls
		sienu	jumta							
1	69 daivokļu daigjamā māja	kijēlu	sīperis	5	786.8	14.00	11015	94869-	26	70203-
Riml	papraks	betona	-	1	(786.8)	2.10	1652	10324-	21	8156-
	Kalvoni (2÷5st)	-	-		(158.8)	-	-	-		-
	Kāpnēs				13.1					
	Pamatceltni kopā				799.9		12667	105193-		78359-

Uz zemes gabala atrodošās izbūves

[illegible]

Nekustamā īpašuma vērtība Ls

Nosaukums	Atjaunošanas vērtība Ls	Pašreizējā vērtība Ls	Atjaunošanas vērtība Ls	Pašreizējā vērtība Ls	Atjaunošanas vērtība Ls	Pašreizējā vērtība Ls	Atjaunošanas vērtība Ls	Pašreizējā vērtība Ls
	Koef. k- <u>0.315</u>		Koef. k- _____		Koef. k- _____		Koef. k- _____	
Pamatceltnes	<u>105 193-</u>	<u>78 359-</u>						
Palīgceltņes	—	—						
Izbūves	—	—						
Kopā	<u>105 193-</u>	<u>78 359-</u>						
Zeme	—	—						
Pavisam kopā	<u>105 193-</u>	<u>78 359</u>						
	199 <u>8.</u> g. <u>16.02</u>		199 ____ g.		199 ____ g.		199 ____ g.	
Sastādīja: <u>V. Ozoliņa</u>								
Pārbaudīja:								
Vadītājs:								

Konig's method

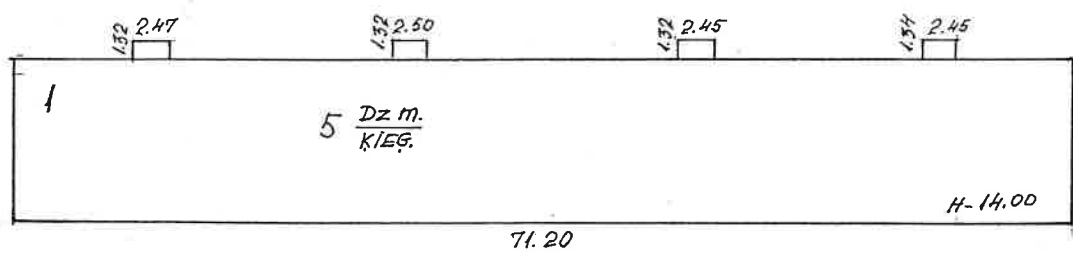

Kopija pareiza. *[Signature]*

APBŪVES SITUĀCIJAS PLĀNS		INVENT. LIETA Nr. 108		M 1:500
Adrese	OLAINE	Uzvārds	Paraksts	Datums
	ZEMGALES IELA 35	Izp. V. OZOLIŅA	<i>[Signature]</i>	16.02.98.
Kvart.	Grupa	Grunts	Pārb. V. SALMANIS	

PLĀNA EKSPLIKĀCIJA

Plāna Nr. 074126 rajons Rīgas pagasts _____ māju nos. _____

Plāna, projekta Lielgūles mājas Nr. 35

Izstrādātāja institūts	Cēloņa Nr.	Sējas	Dzīvokļa Nr.	Telpu Nr.	Telpu nosaukumi	Tumša, pustumša	Laukums pēc iekšējiem izmēriem m²							Istabu iekš. augst.
							ēkas kop. platība	tajā skaitā					palīglaukums	
								dzīvojamā platība		lodžija balkons				
								kop. platība	tajā skaitā bez apk.					
1	2	3	4	5	6	7	8	9	10	11	12	13	14	15
						1. stāvs								
	1	1	1	1	istaba		19.76	19.76						2.50
				2	virtuve		5.82						5.82	"
				3	sienu sk.		0.67						0.67	"
				4	vanņai ist.		2.02						2.02	"
				5	gaiteklis		5.18						5.18	"
			1	daivautis	kopē		33.45	19.76					13.69	
			2	1	istaba		18.81	18.81						2.50
				2	virtuve		5.71						5.71	"
				3	sienu sk.		0.66						0.66	"
				4	vanņai ist.		2.03						2.03	"
				5	gaiteklis		6.55						6.55	"
			2	daivautis	kopē		33.76	18.81					14.95	
			3	1	istaba		18.89	18.89						2.50
				2	virtuve		5.75						5.75	"
				3	sienu sk.		0.67						0.67	"
				4	vanņai ist.		2.06						2.06	"
				5	gaiteklis		3.29						3.29	"
			3	daivautis	kopē		30.66	18.89					11.77	

Kopija pareiza

Izpildīja

Pārbaudīja

Ieraksta datums	Celtnei Nr.	Stāvs	Dzīvokļu Nr.	Telpu Nr.	Telpu nosaukumi	Tumša, pustumša	Laukums pēc iekšējiem izmēriem m ²								Istabu iekš. augst.
							ēkas kop. platība	tajā skaitā							
								dzīvojamā platība		lodžija balkons				palīglaukums	
								kop. platība	tajā skaitā bez apk.						
1	2	3	4	5	6	7	8	9\	10	11	12	13	14	15	
		1	4	1	istaba		13.34	13.34							2.50
				2	istaba		17.28	17.28							"
				3	virtuve		7.52						7.52		"
				4	sienu sk.		0.67						0.67		"
				5	vannas ist.		2.05						2.05		"
				6	tuale		1.05						1.05		"
				7	gaišums		5.78						5.78		"
			4. dzīvoklis		kopā		47.69	30.62					17.07		
			21	1	istaba		12.21	12.21							2.50
				2	istaba		18.72	18.72							"
				3	istaba		11.80	11.80							"
				4	virtuve		7.06						7.06		"
				5	sienu sk.		0.54						0.54		"
				6	vannas ist.		2.11						2.11		"
				7	tuale		1.08						1.08		"
				8	gaišums		6.05						6.05		"
			21. dzīvoklis		kopā		59.57	42.73					16.84		
			22	1	istaba		18.79	18.79							2.50
				2	virtuve		5.66						5.66		"
				3	sienu sk.		0.68						0.68		"
				4	vannas ist.		2.17						2.17		"
				5	gaišums		5.02						5.02		"
			22. dzīvoklis		kopā		32.32	18.79					13.53		
			23	1	istaba		13.31	13.31							2.50
				2	istaba		16.80	16.80							"
				3	virtuve		7.41								"
				4	sienu sk.		0.53								"

Izpildīja

Pārbaudīja

Kopija pareiza

Istabu iekš. augst.	Laukums pēc iekšējiem izmēriem m ²														Istabu iekš. augst.
	Celtne	Skaits	Dzīvokļa Nr.	Telpu Nr.	Telpu nosaukumi	Tumsa, pustumsa	ēkas kop. platība	tajā skaitā						palīglaukums	
								dzīvojamā platība		lodžija balkons					
								kop. platība	tajā skaitā bez apk.						
15	1	1	4	5	6	7	8	9	10	11	12	13	14	15	
2.5			23	5	vannas ist.		2.03						2.03	2.50	
"				6	tualete		1.01						1.01	"	
"				7	gaitenis		6.06						6.06	"	
"			23		dzīvoklis kopā		47.15	30.11					17.04		
"				35	1	istaba	17.38	17.38						2.50	
"				2	istaba		11.90	11.90						"	
"				3	virtuve		7.41						7.41	"	
"				4	hienas sk.		0.67						0.67	"	
2.5				5	vannas ist.		2.07						2.07	"	
"				6	tualete		0.94						0.94	"	
"				7	gaitenis		6.15						6.15		
"			35		dzīvoklis kopā		46.52	29.28					17.24		
"				36	1	istaba	16.05	16.05						2.50	
"				2	istaba		13.70	13.70						"	
"				3	virtuve		7.18						7.18	"	
"				4	hienas sk.		0.63						0.63	"	
"				5	vannas ist.		2.20						2.20	"	
2.5				6	tualete		1.04						1.04	"	
"				7	gaitenis		5.87						5.87	"	
"			36		dzīvoklis kopā		46.67	29.75					16.92		
"				37	1	istaba	12.86	12.86						2.50	
"				2	istaba		17.50	17.50						"	
"				3	virtuve		7.33						7.33	"	
2.5				4	hienas sk.		0.67						0.67	"	
"				5	vannas ist.		2.07						2.07	"	
"				6	tualete		0.97						0.97	"	
"				7	gaitenis		6.18						6.18	"	
"			50		dzīvoklis kopā		47.58	30.36					17.22		

Izpildīja

Pārbaudīja

Kopija pareiza

Ieraksta datums	Celtnei Nr.	Stāvs	Dzīvokļa Nr.	Telpu Nr.	Telpu nosaukumi	Tumša, pustumša	Laukums pēc iekšējiem izmēriem m ²							Istabu iekš. augst.
							ekas kop. platība	tajā skaitā					palīglaukums	
								dzīvojamā platība		lodžija balkons				
								kop. platība	tajā skaitā bez apk.					
1	2	3	4	5	6	7	8	9	10	11	12	13	14	15
			50	1	istaba		13.60	13.60						2.50
				2	istaba		17.38	17.38						"
				3	virtuve		7.50						7.50	"
				4	siemas sk.		0.54						0.54	"
				5	vannas ist.		2.17						2.17	"
				6	tuale		1.08						1.08	"
				7	gaitenis		5.84						5.84	"
			50. dzīvoklis kopā				48.11	30.98					17.13	
			51	1	istaba		17.37	17.37						2.50
				2	virtuve		5.97						5.97	"
				3	vannas ist.		2.27						2.27	"
				4	siemas sk.		0.69						0.69	"
				5	gaitenis		3.61						3.61	"
			51. dzīvoklis kopā				29.91	17.37					12.54	
			52	1	istaba		18.73	18.73						2.50
				2	virtuve		5.77						5.77	"
				3	vannas ist.		2.04						2.04	"
				4	siemas sk.		0.66						0.66	"
				5	gaitenis		7.32						7.32	"
			52. dzīvoklis kopā				34.52	18.73					15.79	"
			53	1	istaba		19.39	19.39						2.50
				2	virtuve		5.90						5.90	"
				3	vannas ist.		2.13						2.13	"
				4	siemas sk.		0.69						0.69	"
				5	gaitenis		4.93						4.93	"
			53. dzīvoklis kopā				33.04	19.39					13.65	
			1. stāvs kopā				570.95	355.57					215.38	

Izpildīja

Pārbaudīja

Istabu iekš. augst.	Istaba Nr.	Istaba platība	Istaba garums	Istaba dziļums	Telpu Nr.	Telpu nosaukumi	Tumša, pustumša	Laukums pēc iekšējiem izmēriem m²							Istabu iekš. augst.	
								ēkas kop. platība	tajā skaitā					palīglaukums		
									dzīvojamā platība		lodžija balkons					
									kop. platība	tajā skaitā bez apk.						
15					4	5	6	7	8	9	10	11	12	13	14	15
2.5								2. Stāvs								
2.5					2	5	1	istaba	19.76	19.76						2.50
2.5							2	virtuve	5.74						5.74	
2.5							3	sienu sk.	0.54						0.54	
2.5							4	vannas ist.	1.87						1.87	
2.5							5	gaitenis	5.15						5.15	
2.5							6	balkons	0.85			0.85				
2.5								6. dzīvoklis kopā	33.91	19.76		0.85			13.30	
2.5					6		1	istaba	19.07	19.07						2.5
2.5							2	virtuve	5.77						5.77	
2.5							3	sienu sk.	0.66						0.66	
2.5							4	vannas ist.	2.03						2.03	
2.5							5	gaitenis	6.59						6.59	
2.5							6	balkons	0.85			0.85				
2.5								6. dzīvoklis kopā	34.97	19.07		0.85			15.05	
2.5					7		1	istaba	18.50	18.50						2.50
2.5							2	virtuve	5.92						5.92	
2.5							3	vannas ist.	2.03						2.03	
2.5							4	sienu sk.	0.68						0.68	
2.5							5	gaitenis	3.50						3.50	
2.5							6	balkons	0.85			0.85				
2.5								7. dzīvoklis kopā	31.48	18.50		0.85			12.13	
2.5					8		1	istaba	13.30	13.30						2.50
2.5							2	istaba	17.13	17.13						
2.5							3	virtuve	7.52						7.52	
2.5							4	sienu sk.	0.67						0.67	
2.5							5	vannas ist.	2.09						2.09	

Izpildīja

Pārbaudīja

Kopija pareiza

Ieraksta datums	Celtnei Nr.	Stāvs	Dzīvokļa Nr.	Telpu Nr.	Telpu nosaukumi	Tumša, pustumša	Laukums pēc iekšējiem izmēriem m²							Istabu iekš. augst.
							ēkas kop. platība	tajā skaitā					palīglaukums	
								dzīvojamā platība		lodžija balkons				
								kop. platība	tajā skaitā bez apk.					
1	2	3	4	5	6	7	8	9	10	11	12	13	14	15
			8	6	tualete		1.05						1.05	
				7	gaiteņš		5.77						5.77	
				8	balkons		0.85			0.85				
			8. dzīvoklis kopā				48.38	30.43		0.85			17.10	
			24	1	istaba		12.29	12.29						2.50
				2	istaba		18.97	18.97						
				3	istaba		12.07	12.07						
				4	virtuve		7.54						7.54	
				5	sienu st.		0.54						0.54	
				6	vannas ist.		2.09						2.09	
				7	tualete		1.02						1.02	
				8	gaiteņš		6.03						6.03	
				9	balkons		0.85			0.85				
			24. dzīvoklis kopā				61.40	43.33		0.85			17.22	
			25	1	istaba		19.37	19.37						2.50
				2	virtuve		5.62						5.62	
				3	sienu st.		0.65						0.65	
				4	vannas ist.		2.08						2.08	
				5	gaiteņš		5.16						5.16	
				6	balkons		0.85			0.85				
			25. dzīvoklis kopā				33.73	19.37		0.85			13.51	
			26	1	istaba		13.52	13.52						2.50
				2	istaba		17.23	17.23						
				3	virtuve		7.33						7.33	
				4	sienu st.		0.60						0.60	
				5	vannas ist.		2.04						2.04	
				6	tualete		1.03						1.03	
				7	gaiteņš		5.95						5.95	

Izpildīja

Pārbaudīja

Kopija pareizi

Istabu iekš. augst.

15

2.5

2.5

2.5

Cilvēkst. Nr.	Skt.	Dzīvokļa Nr.	Telpu Nr.	Telpu nosaukumi	Tumsa, pustumsa	Laukums pēc iekšējiem izmēriem m ²								Istabu iekš. augst.	
						ēkas kop. platība	tajā skaitā								
							dzīvojamā platība		lodžija balkons				palīglaukums		
							kop. platība	tajā skaitā bez apk.							
1	2	3	4	5	6	7	8	9	10	11	12	13	14	15	
26. dzīvoklis		26	8	balkons	1		0.85			0.85					
				kopā			48.55	30.75		0.85			16.95		
		38	1	istaba			17.37	17.37							2.50
			2	istaba			11.95	11.95							
			3	virtuve			7.46						7.46		
			4	siemas k.			0.63						0.63		
			5	namn. ist.			2.09						2.09		
			6	tualete			1.02						1.02		
			7	gaiteis			5.93						5.93		
			8	balkons			0.85			0.85					
38. dzīvoklis				kopā			47.30	29.32		0.85			17.13		
		39	1	istaba			16.08	16.08							2.50
			2	istaba			13.62	13.62							
			3	virtuve			7.19						7.19		
			4	siemas k.			0.54						0.54		
			5	namn. ist.			2.17						2.17		
			6	tualete			1.08						1.08		
			7	gaiteis			5.77						5.77		
			8	balkons			0.85			0.85					
	39. dzīvoklis				kopā			47.30	29.70		0.85			16.75	
		40	1	istaba			12.53	12.53							2.50
			2	istaba			12.00	12.00							
			3	virtuve			7.44						7.44		
			4	siemas k.			0.63						0.63		
			5	namn. ist.			2.07								
			6	tualete			1.02								
			7	gaiteis			6.14								
			8	balkons			0.85			0.85					
40. dzīvoklis					kopā			42.68	24.53		0.85			17.30	

Izpildīja

Pārbaudīja

Kopija pareiza

Ieraksta datums	Celtnei Nr.	Stāvs	Dzīvokļa Nr.	Telpu Nr.	Telpnosaukumi	Tumša, pustumša	Laukums pēc iekšējiem izmēriem m²							Istabu iekš. augst.
							ēkas kop. platība	tajā skaitā					palīglaukums	
								dzīvojamā platība		lodžija balkons				
								kop. platība	tajā skaitā bez apk.					
1	2	3	4	5	6	7	8	9	10	11	12	13	14	15
			54	1	istaba		13.54	13.54						2.1
				2	istaba		17.56	17.56						
				3	virtuve		7.54						7.54	
				4	sienu s.k.		0.54						0.54	
				5	vannas ist.		2.17						2.17	
				6	tualete		1.02						1.02	
				7	gaiteņš		5.82						5.82	
				8	balkons		0.85			0.85				
			54. daivoklis	kopā			49.04	31.10		0.85			17.09	
			55	1	istaba		17.47	17.47						2.1
				2	virtuve		5.88						5.88	
				3	vannas ist.		1.82						1.82	
				4	sienu s.k.		0.67						0.67	
				5	gaiteņš		3.59						3.59	
				6	balkons		0.85			0.85				
			55. daivoklis	kopā			30.28	17.47		0.85			11.96	
			56	1	istaba		18.92	18.92						2.1
				2	virtuve		5.68						5.68	
				3	vannas ist.		2.09						2.09	
				4	sienu s.k.		0.67						0.67	
				5	gaiteņš		6.94						6.94	
				6	balkons		0.85			0.85				
			56. daivoklis	kopā			35.15	18.92		0.85			15.38	
			57	1	istaba		19.68	19.68						2.1
				2	virtuve		5.94						5.94	
				3	vannas ist.		2.13						2.13	
				4	sienu s.k.		0.69						0.69	
				5	gaiteņš		4.81						4.81	

Laukums pēc iekšējiem izmēriem m ²														
Stāvs	Dzīvokļa Nr.	Telpu Nr.	Telpas nosaukumi	Tumša, pustumša	ēkas kop. platība	tajā skaitā							Istabu iekš. augst.	
						dzīvojamā platība		lodžija balkons				palīglaukums		
						kop. platība	tajā skaitā bez apk.							
1	4	5	6	7	8	9	10	11	12	13	14	15		
	57	6	balkons		0.85			0.85						
57	daivondis		kopā		34.10	19.68		0.85				13.57		
2.	stāvs		kopā		578.27	351.93		11.90				214.44		
			3. stāvs											
3	9	1	istaba		19.80	19.80							2.50	
		2	virtuve		5.78							5.78		
		3	siemas sk.		0.68							0.68		
		4	vanņas ist.		2.12							2.12		
		5	gaiteklis		4.91							4.91		
		6	balkons		0.85			0.85						
9.	daivondis		kopā		34.14	19.80		0.85				13.49		
	10	1	istaba		18.88	18.88							2.50	
		2	virtuve		5.71							5.71		
		3	siemas sk.		0.66							0.66		
		4	vanņas ist.		2.03							2.03		
		5	gaiteklis		6.57							6.57		
		6	balkons		0.85			0.85						
10.	daivondis		kopā		34.70	18.88		0.85				11.97		
	11	1	istaba		18.68	18.68							2.50	
		2	virtuve		5.74							5.74		
		3	siemas sk.		0.67							0.67		
		4	vanņas ist.		2.06							2.06		
		5	gaiteklis		3.33							3.33		
		6	balkons		0.85			0.85						
11.	daivondis		kopā		31.33	18.68		0.85				11.80		

Ieraksta datums	Celtnei Nr.	Stāvs	Dzīvokļa Nr.	Telpu Nr.	Telpu nosaukumi	Tumša, pustumša	Laukums pēc iekšējiem izmēriem m²								Istabu iekš. augst.
							ēkas kop. platība	tajā skaitā					palīglaukums		
								dzīvojamā platība		lodžija balkons					
								kop. platība	tajā skaitā bez apk.						
1	2	3	4	5	6	7	8	9	10	11	12	13	14	15	
			12	1	īstaba		13,31	13,31						2,1	
				2	īstaba		15,62	15,62							
				3	virtuve		7,56						7,56		
				4	sienu st.		0,67						0,67		
				5	vannas ist.		2,05						2,05		
				6	gaitenis		5,82						5,82		
				7	tuale		1,05						1,05		
				8	gaitenis		0,90						0,90		
				9	balcons		0,85			0,85					
			12. daivonāis kops				47,83	28,93		0,85			18,05		
			27	1	īstaba		12,48	12,48						2,1	
				2	īstaba		18,87	18,87							
				3	īstaba		12,48	12,48							
				4	virtuve		7,44						7,44		
				5	sienu st.		0,63						0,63		
				6	vannas ist.		2,11						2,11		
				7	tuale		1,08						1,08		
				8	gaitenis		6,01						6,01		
				9	balcons		0,85			0,85					
			27. daivonāis kops				61,95	43,83		0,85			17,27		
			28	1	īstaba		13,86	13,86						2,1	
				2	īstaba		18,31	18,31							
				3	īstaba		10,02	10,02							
				4	īstaba		16,80	16,80							
				5	sienu st.		0,66						0,66		
				6	vannas ist.		2,00						2,00		
				7	tuale		1,00						1,00		
				8	gaitenis		6,04						6,04		
				9	gaitenis		2,23						2,24		

Izpildīja

Pārbaudīja

Kopija pareiza

Istabu iekš. augst.	Laukums pēc iekšējiem izmēriem m ²														Istabu iekš. augst.
	Stāvs	Dzīvokļa Nr.	Telpu Nr.	Telpu nosaukumi	Tumša, pustumša	ēkas kop. platība	tajā skaitā								
							dzīvojamā platība		lodžija balkons				palīglaukums		
							kop. platība	tajā skaitā bez apk.							
15	2	3	4	5	6	7	8	9	10	11	12	13	14	15	
2.1			28	10	tualete		1.47							1.47	
				11	vietuve		7.43							7.43	
				12	balkons		0.85			0.85					
				13	balkons		0.85			0.85					
			28. daļveidis kopā				81.52	58.99		1.70			20.83		
			41	1	istaba		16.66	16.66							2.50
				2	istaba		12.24	12.24							
				3	vietuve		7.41						7.41		
				4	ķimnārk		0.67						0.67		
				5	vannas ist.		2.05						2.05		
2.1				6	tualete		1.02						1.02		
				7	gaiteklis		5.88						5.88		
				8	balkons		0.85			0.85					
			41. daļveidis kopā				46.78	28.90		0.85			17.03		
			42	1	istaba		16.00	16.00							2.50
				2	istaba		13.60	13.60							
				3	vietuve		7.23						7.23		
				4	ķimnārk		0.67						0.67		
7				5	vannas ist.		2.06						2.06		
				6	tualete		1.05						1.05		
2.1				7	gaiteklis		5.87						5.87		
				8	balkons		0.85			0.85					
			42. daļveidis kopā				47.33	29.60		0.85			17.88		
			43	1	istaba		12.26	12.26							2.50
				2	istaba		16.90	16.90							
				3	vietuve		7.39						7.39		
				4	ķimnārk		0.67						0.67		
				5	vannas ist.		2.09						2.09		
				6	tualete		1.08						1.08		

Izpildīja

Pārbaudīja

Kopija pareiza

Ieraksta datums	CeltneiNr.	Stāvs	DzīvokļuNr.	TelpuNr.	Telpu nosaukumi	Tumša, pustumša	Laukums pēc iekšējiem izmēriem m²								Istabu iekš. augst.
							ēkas kop. platība	tajā skaitā					palīglaukums		
								dzīvojamā platība		lodžija balkons					
								kop. platība	tajā skaitā bez apk.						
1	2	3	4	5	6	7	8	9	10	11	12	13	14	15	
			43	7	gaitenis		6.09							6.09	1.50
				8	balkons		0.85			0.85					
			43. daīv. kopā					47.33	29.16		0.85			17.32	
			58	1	istaba		14.15	14.15							2.5
				2	istaba		17.38	17.38							
				3	virtuve		7.48							7.48	
				4	silnas t.		0.57							0.57	
				5	vanņas ist.		2.17							2.17	
				6	hvalīte		1.02							1.02	
				7	gaitenis		5.89							5.89	
				8	balkons		0.85			0.85					
			58. daīv. kopā					49.51	31.53		0.85			17.13	
			59	1	istaba		17.44	17.44							2.1
				2	virtuve		5.88							5.88	
				3	silnas t.		0.66							0.66	
				4	vanņas ist.		2.06							2.06	
				5	gaitenis		3.65							3.65	
				6	balkons		0.85			0.85					
			59. daīv. kopā					30.54	17.44		0.85			12.25	
			60	1	istaba		18.83	18.83							2.1
				2	virtuve		5.72							5.72	
				3	silnas t.		0.79							0.79	
				4	vanņas ist.		2.06							2.06	
				5	gaitenis		7.17							7.17	
				6	balkons		0.85			0.85					
			60. daīv. kopā					35.42	18.83		0.85			15.74	

Izpildīja

Parbaudīja

Nopija, zrelza

Iestabu iekš. augst.	Ieraksta datums	Celtnei Nr.	Stāvs	Dzīvokļa Nr.	Telpu Nr.	Telpu nosaukumi	Tumša, pustumša	Laukums pēc iekšējiem izmēriem m²							Iestabu iekš. augst.
								ēkas kop. platība	tajā skaitā						
									dzīvojamā platība		lodžija balkons			palīglaukums	
									kop. platība	tajā skaitā bez apk.					
15	1	2	3	4	5	6	7	8	9	10	11	12	13	14	15
1.50			3	61	1	Istaba		19.02	19.02						2.50
					2	Virtuve		5.82						5.82	
					3	Siemas tk		0.67						0.67	
2.1					4	Vanņaišt.		2.06						2.06	
					5	gaiteņš		3.46						3.46	
					6	balcons		0.85			0.85				
					61. daiv. kopē			34.88	19.02		0.85			12.04	
					3. stāvs kopē			580.26	363.59		11.90			204.77	
					4. stāvs										
			4	13	1	Istaba		19.68	19.68						2.50
2.1					2	Virtuve		5.75						5.75	
					3	Siemas tk.		0.66						0.66	
					4	Vanņaišt.		1.96						1.96	
					5	gaiteņš		5.20						5.20	
					6	balcons		0.85			0.85				
					13. daivoklis kopē			34.10	19.68		0.85			13.57	
					14	1	Istaba	18.96	18.96						2.50
2.1					2	Virtuve		5.69						5.69	
					3	Siemas tk		0.67						0.67	
					4	Vanņaišt.		2.09						2.09	
					5	gaiteņš		6.54						6.54	
					6	balcons		0.85			0.85				
					14. daivoklis kopē			34.80	18.96		0.85			14.99	
					15	1	Istaba	18.88	18.88						2.50
					2	Virtuve		5.73							
					3	Siemas tk.		0.63							

Izpildīja

Pārbaudīja

Kopija pareiza

Ieraksta datums	Celtnei Nr.	Stāvs	Dzīvokļa Nr.	Telpu Nr.	Telpu nosaukumi	Tumša, pustumša	Laukums pēc iekšējiem izmēriem m²							Istabu iekš. augst.
							ēkas kop. platība	tajā skaitā					palīglaukums	
								dzīvojamā platība		lodžija balkons				
								kop. platība	tajā skaitā bez apk.					
1	2	3	4	5	6	7	8	9	10	11	12	13	14	15
			15	4	vanņas ist.		2.09						2.09	
				5	gaitenis		3.30						3.30	
				6	balkons		0.85			0.85				
			15. daīvoklis kopā				31.48	18.88		0.85			11.75	
			16	1	istaba		13.33	13.33						2.50
				2	istaba		16.80	16.80						
				3	virtuve		7.52						5.72	
				4	sienu sk.		0.63						0.63	
				5	vanņas ist.		2.09						2.09	
				6	tualete		1.03						1.03	
				7	gaitenis		5.78						5.78	
				8	balkons		0.85			0.85				
			16. daīvoklis kopā				48.03	30.13		0.85			17.05	
			29	1	istaba		12.95	12.95						2.50
				2	istaba		18.46	18.46						
				3	istaba		11.85	11.85						
				4	virtuve		7.50						7.50	
				5	sienu sk.		0.54						0.54	
				6	vanņas ist.		2.08						2.08	
				7	tualete		1.06						1.06	
				8	gaitenis		6.05						6.05	
				9	balkons		0.85			0.85				
			29. daīvoklis kopā				61.34	43.26		0.85			17.23	
			30	1	istaba		19.34	19.34						2.50
				2	virtuve		5.84						5.84	
				3	sienu sk.		0.67						0.67	
				4	vanņas ist.		2.11						2.11	
				5	gaitenis		4.83						4.83	

Izpildīja

Pārbaudīja

Ieraksta datums	CeltneiNr.	Stāvs	DzīvokļaNr.	TelpuNr.	Telpu nosaukumi	Tumša, pustumša	Laukums pēc iekšējiem izmēriem m²							Istabu iekš. augst.
							ēkas kop. platība	tajā skaitā					palīglaukums	
								dzīvojamā platība		lodžija balkons				
								kop. platība	tajā skaitā bez apk.					
1	2	3	4	5	6	7	8	9	10	11	12	13	14	15
			46	1	istaba		13,48	13,48						2,50
				2	istaba		16,90	16,90						
				3	virtuve		7,37						7,37	
				4	sienu sk.		0,67						0,67	
				5	vanņas ist.		2,09						2,09	
				6	tualete		0,98						0,98	
				7	gaiteņis		6,07						6,07	
				8	balkons		0,85			0,85				
			46. dzīvoklis kopā				48,41	30,38		0,85			17,18	
			62	1	istaba		13,76	13,76						2,50
				2	istaba		17,42	17,42						
				3	virtuve		7,60						7,60	
				4	sienu sk.		0,53						0,53	
				5	vanņas ist.		2,10						2,10	
				6	tualete		1,01						1,01	
				7	gaiteņis		6,04						6,04	
				8	balkons		0,85			0,85				
			62. dzīvoklis kopā				49,31	31,18		0,85			17,28	
			63	1	istaba		17,35	17,35						2,10
				2	virtuve		5,83						5,83	2,10
				3	sienu sk.		0,66						0,66	
				4	vanņas ist.		2,05						2,05	
				5	gaiteņis		3,64						3,64	
				6	balkons		0,85			0,85				
			63. dzīvoklis kopā				30,38	17,35		0,85			12,18	
			64	1	istaba		19,07	19,07						2,50
				2	virtuve		5,83							"
				3	sienu sk.		0,69							"

Izpildīja

Pārbaudīja

Ieraksta datums	Celtnei Nr.	Stāvs	Dzīvokļa Nr.	Telpu Nr.	Telpu nosaukumi	Tumša, pustumša	Laukums pēc iekšējiem izmēriem m²							Istabu iekš. augst.
							ēkas kop. platība	tajā skaitā					palīglaukums	
								dzīvojamā platība		lodžija balkons				
								kop. platība	tajā skaitā bez apk.					
1	2	3	4	5	6	7	8	9	10	11	12	13	14	15
			64	4	vannas ist.		2.04						2.04	
				5	gaitenis		6.80						6.80	
				6	balkons		0.85			0.85				
			64. dzīvoklis kopā				35.28	19.07		0.85			15.36	
			65	1	istaba		19.56	19.56						2.50
				2	virtuve		5.83						5.83	
				3	sienu sk.		0.73						0.73	
				4	vannas ist.		2.13						2.13	
				5	gaitenis		4.89						4.89	
				6	balkons		0.85			0.85				
			65. dzīvoklis kopā				33.99	19.56		0.85			13.58	
			4. Stāvs kopā				584.32	357.32		11.90			215.10	
			5. Stāvs											
	5	17	1	istaba			19.76	19.76						2.50
				2	virtuve		5.60						5.60	
				3	sienu sk.		0.67						0.67	
				4	vannas ist.		1.99						1.99	
				5	gaitenis		4.94						4.94	
				6	balkons		0.85			0.85				
			17. dzīvoklis kopā				33.81	19.76		0.85			13.20	
			18	1	istaba		19.23	19.23						2.50
				2	virtuve		5.80						5.80	
				3	sienu sk.		0.66						0.66	
				4	vannas ist.		2.03						2.03	
				5	gaitenis		6.69						6.69	
				6	balkons		0.85			0.85				
			18. dzīvoklis kopā				35.26	19.23		0.85			15.18	

Izpildīja

Pārbaudīja

Kopija pareiza

Ieraksta datums	Celtnei Nr.	Stāvs	Dzīvokļa Nr.	Telpu Nr.	Telpu nosaukumi	Tumša, pustumša	Laukums pēc iekšējiem izmēriem m²							Istabu iekš. augst.
							ēkas kop. platība	tajā skaitā					palīglaukums	
								dzīvojamā platība		lodžija balkons				
								kop. platība	tajā skaitā bez apk.					
1	2	3	4	5	6	7	8	9	10	11	12	13	14	15
			19	1	istaba		13,76	13,76						2,50
				2	virtuve		5,80						5,80	
				3	siemasrk.		0,66						0,66	
				4	vanņai ist.		2,03						2,03	
				5	gaitenis		3,51						3,51	
				6	balkons		0,85			0,85				
			19. daīvondis kopā					26,61	13,76		0,85		12,00	
			20	1	istaba		13,28	13,28						2,50
				2	istaba		16,80	16,80						
				3	virtuve		5,84						5,84	
				4	siemasrk.		0,66						0,66	
				5	vanņai ist.		2,03						2,03	
				6	tualete		1,02						1,02	
				7	gaitenis		4,84						4,84	
				8	balkons		0,85			0,85				
			20. daīvondis kopā					45,32	30,08		0,85		14,39	
			32	1	istaba		13,02	13,02						2,10
				2	istaba		18,71	18,71						
				3	istaba		12,39	12,39						
				4	virtuve		7,48						7,48	
				5	siemasrk.		0,56						0,56	
				6	vanņai ist.		2,04						2,04	
				7	tualete		1,01						1,01	
				8	gaitenis		5,97						5,97	
				9	balkons		0,85			0,85				
			32. daīvondis kopā					62,03	44,12		0,85		17,06	

Izpildīja

[Signature]

Pārbaudīja

[Signature]

Ieraksta datums	Celtnei Nr.	Stāvs	Dzīvokļu Nr.	Telpu Nr.	Telpu nosaukumi	Tumša, pustumša	Laukums pēc iekšējiem izmēriem m²								Istabu iekš. augst.
							ēkas kop. platība	tajā skaitā							
								dzīvojamā platība		lodžija balkons			palīglaukums		
								kop. platība	tajā skaitā bez apk.						
1	2	3	4	5	6	7	8	9	10	11	12	13	14	15	
		5	33	1	istaba		19.28	19.28						2.50	
				2	virtuve		5.74						5.74		
				3	sienu sk.		0.70						0.70		
				4	vanņaišt.		2.08						2.08		
				5	gaiteklis		4.98						4.98		
				6	balkons		0.85			0.85					
		33.	daļveidlis kopā				33.63	19.28		0.85			13.50		
			34	1	istaba		13.35	13.35						2.50	
				2	istaba		17.24	17.24							
				3	virtuve		7.66						7.66		
				4	sienu sk.		0.62						0.62		
				5	vanņaišt.		2.07						2.07		
				6	tualete		1.03						1.03		
				7	gaiteklis		6.10						6.10		
				8	balkons		0.85			0.85					
		34.	daļveidlis kopā				48.92	30.59		0.85			17.48		
			47	1	istaba		17.76	17.76						2.50	
				2	istaba		12.29	12.29							
				3	virtuve		7.39						7.39		
				4	sienu sk.		0.64						0.69		
				5	vanņaišt.		2.11						2.11		
				6	tualete		1.02						1.02		
				7	gaiteklis		5.91						5.91		
				8	balkons		0.85			0.85					
		47.	daļveidlis kopā				48.00	30.05		0.85			17.10		

Izpildīja

Pārbaudīja

Kopija paraksts

Ieraksta datums	CeltneiNr.	Stāvs	DzīvokļaNr.	TelpuNr.	Telpu nosaukumi	Tumša, pustumša	Laukums pēc iekšējiem izmēriem m ²							Istabu iekš. augst.	
							ēkas kop. platība	tajā skaitā					palīglaukums		
								dzīvojamā platība		lodžija balkons					
								kop. platība	tajā skaitā bez apk.						
1	2	3	4	5	6	7	8	9	10	11	12	13	14	15	
		5	48	1	istaba		15.69	15.69							2.11
				2	istaba		13.15	13.15							
				3	virtuve		7.62						7.62		
				4	sienu st.		0.72						0.72		
				5	vanņist.		2.03						2.03		
				6	tualete		1.04						1.04		
				7	gaiteklis		5.97						5.97		
				8	balkons		0.85			0.85					
		48.	daivonulis	kop.			47.07	28.84		0.85			17.38		
			49	1	istaba		12.07	12.07							2.11
				2	istaba		16.11	16.11							
				3	virtuve		7.37						7.37		
				4	sienu st.		0.63						0.63		
				5	vanņist.		2.06						2.06		
				6	tualete		1.08						1.08		
				7	gaiteklis		6.10						6.10		
				8	balkons		0.85			0.85					
		49.	daivonulis	kop.			46.27	28.18		0.85			17.24		
			66	1	istaba		13.92	13.92							2.11
				2	istaba		17.13	17.13							
				3	virtuve		7.44						7.44		
				4	sienu st.		0.57						0.57		
				5	vanņist.		2.07						2.07		
				6	tualete		1.03						1.03		
				7	gaiteklis		5.77						5.77		
				8	balkons		0.85			0.85					
		66.	daivonulis	kop.			48.78	31.05		0.85			16.88		

Izpildīja

Pārbaudīja

Pārbaudīja

Ieraksta datums	Celtnei Nr.	Stāvs	Dzīvokļu Nr.	Telpu Nr.	Telpu nosaukumi	Tumša, pustumša	Laukums pēc iekšējiem izmēriem m²								Istabu iekš. augst.
							ēkas kop. platība	tajā skaitā				palīglaukums			
								dzīvojamā platība		lodžija balkons					
								kop. platība	tajā skaitā bez apk.						
1	2	3	4	5	6	7	8	9	10	11	12	13	14	15	

Pārbaudīja

Ieraksta datums	Celtnei Nr.	Stāvs	Dzīvokļa Nr.	Telpu Nr.	Telpu nosaukumi	Tumša, pustumša	Laukums pēc iekšējiem izmēriem m²								Istabu iekš. augst.
							ēkas kop. platība	tajā skaitā						palīglaukums	
								dzīvojamā platība		lodžija balkons					
								kop. platība	tajā skaitā bez apk.						
1	2	3	4	5	6	7	8	9	10	11	12	13	14	15	
					Koplietošanas telpas										
					Paprabes stāvs										
		2.stm		1	paprabes		35.09						35.09	1.95	
				2	— " —		34.75						34.75	"	
				3	— " —		73.65						73.65	"	
				4	— " —		74.37						74.37	"	
				5	filt. m.		23.90						23.90	"	
				6	— " —		47.04						47.04	"	
				7	paprabes		64.93						64.93	"	
				8	— " —		34.84						34.84	"	
				9	lodž. p.		3.74						3.74	"	
				10	paprabes		74.67						74.67	"	
				11	— " —		69.58						69.58	"	
				12	— " —		35.30						35.30	"	
				13	— " —		35.38						35.38	"	
				14	— " —		7.23						7.23	"	
					Paprabes stāvs kopā		614.47						614.47		
					Bēniņu stāvs										
		1.stm		1	bēniņi		317.35						317.35	1.60	
					Kāpņu telpas										
				A	Kāpņu telpa		11.06						11.06	1.80	
				B	— " —		11.11						11.11	"	
				C	— " —		11.06						11.06	"	
				E	— " —		11.22						11.22	"	
					Kāpņu telpas kopā		44.45						44.45		
					Koplietošanas telpas kopā		976.27						976.27		

Izpildīja

/p/

Pārbaudīja

/M/

Kopija paraksts

/1/

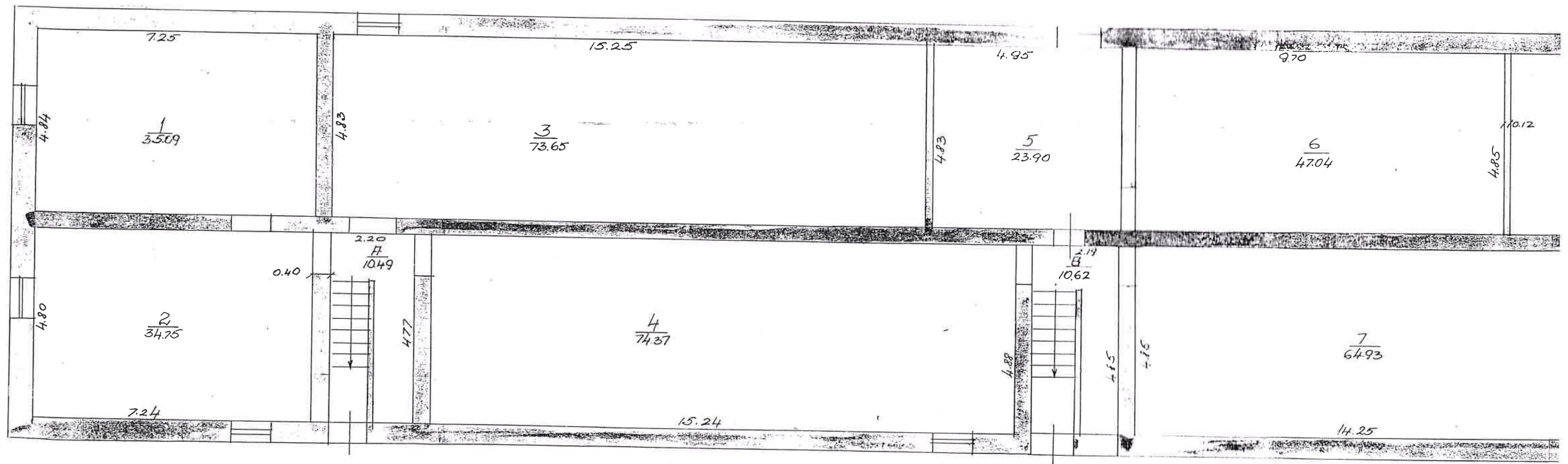

№ 1 ПОСТРОЙКА

Олaines 11.41 (ciemata) Rīga
 Zemgale
 Līvūnu 1012 35
 pagr. 195

Inventarizācijas
 dokumenti dabā
 pārvērtēti un
 izmaiņas iekārtas
 16.02.1998.
 [Signature]
 ad: 12

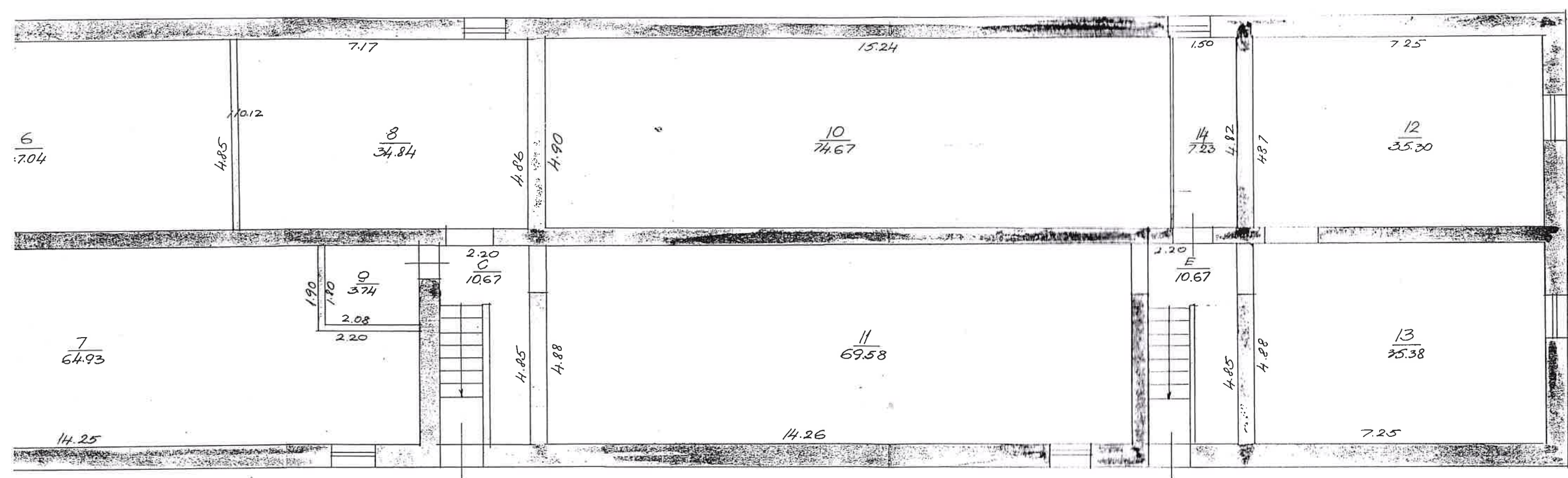

Inventarizators-Inventarizator: R. Jansone
 Kontrolētājs-Kontroleis: [Signature]
 15. maija 1998. g.

Kopija parakstam
 [Signature]

18. 1978. g. 15. maijā

Olaines p. e. Rīgas
 2. daļa
 1. 2.50

Inventarizācijas
 dokumenti dabi
 pabeikti un
 izmaiņas izpildītas
 16. 02. 1978.
 Inžin. *[Signature]*
 Pārbaud. *[Signature]*
 adrese

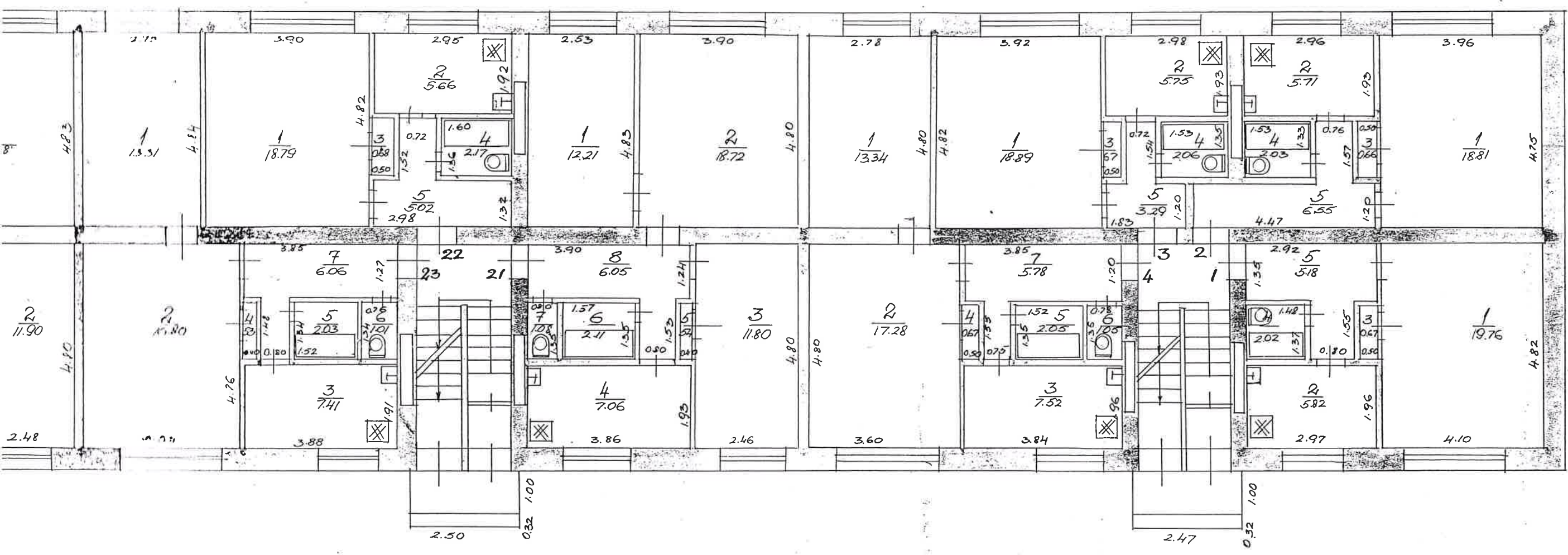

Projekta autors: *R. Jansone*
 15. maijā 1978. g.

Kopija

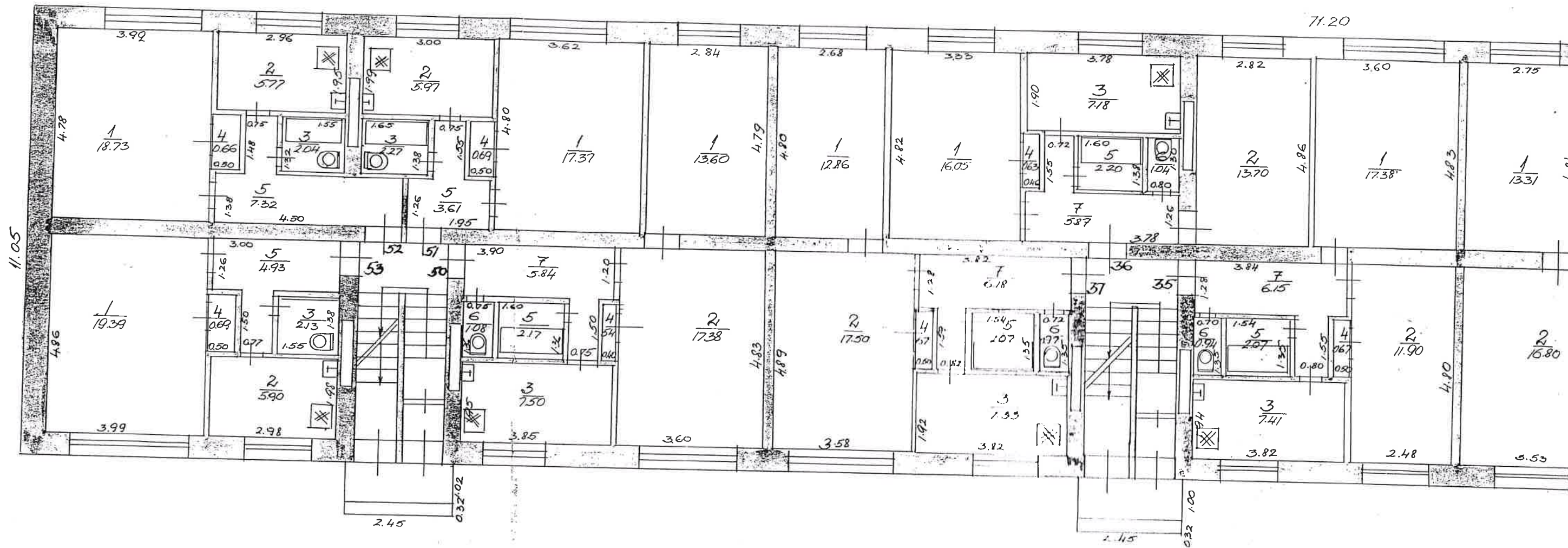

O/zines

Riggs!

2 Females
Fertile

35

I v. ...
 dokuma ti dabā
 pārbaudīti un
 izmaiņas izpildītas
 «16» 08. 1998. g.
 Izpild. _____
 Pārbaud. _____

address below

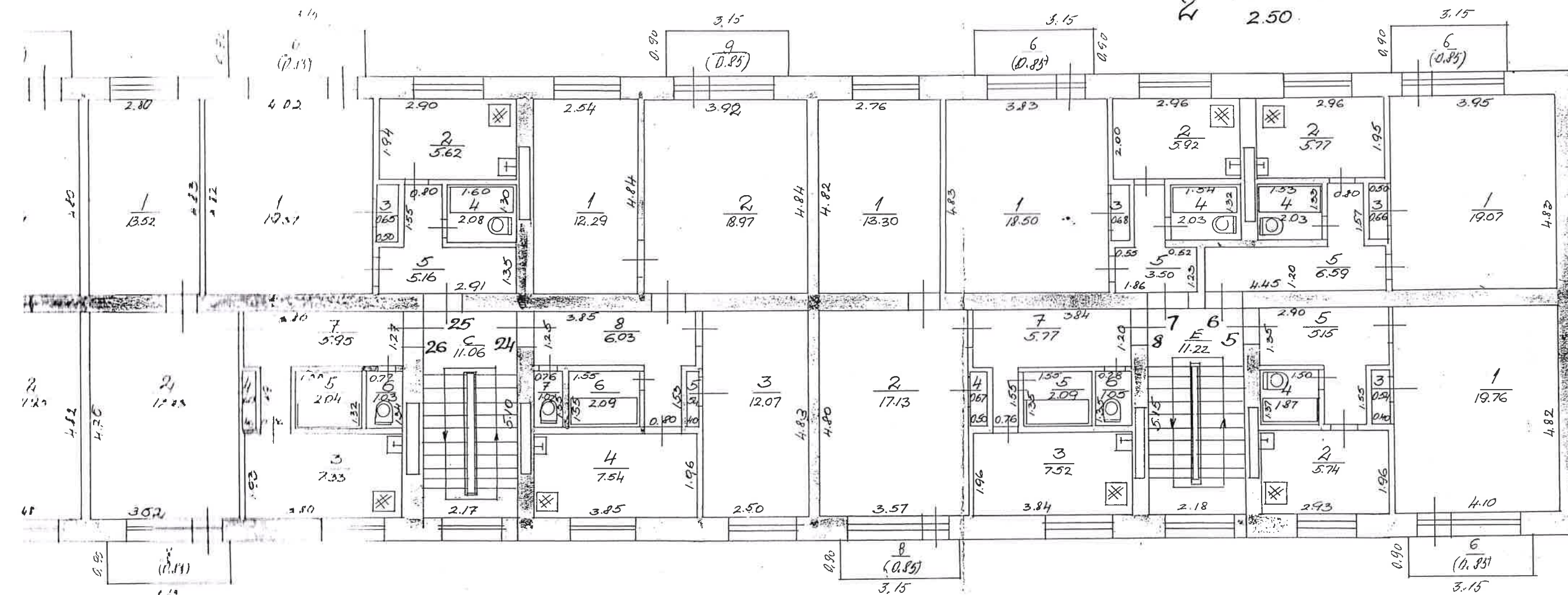

R. Farnsone

15. maijā

Konfliktpareiz

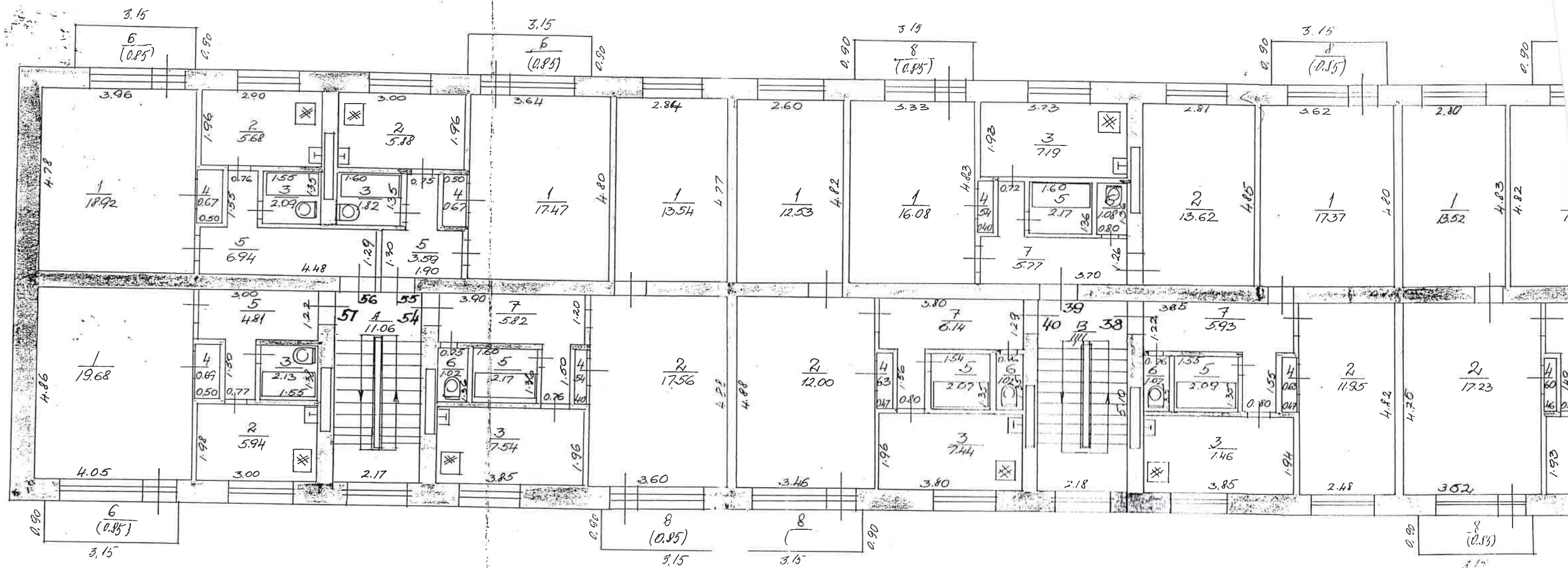

Inventarizācijas
dokumenti dabā
pabežti un
izmaiņas izpildītas
«16.» 05 1998.
Izpild. *[Signature]*
Pārbaud. *[Signature]*

adrese, būvniecība

Stāvs plans -- Коэтажный план

Blaines' Rīgas

2. stāvs

1. etāžs

35

3 2.50

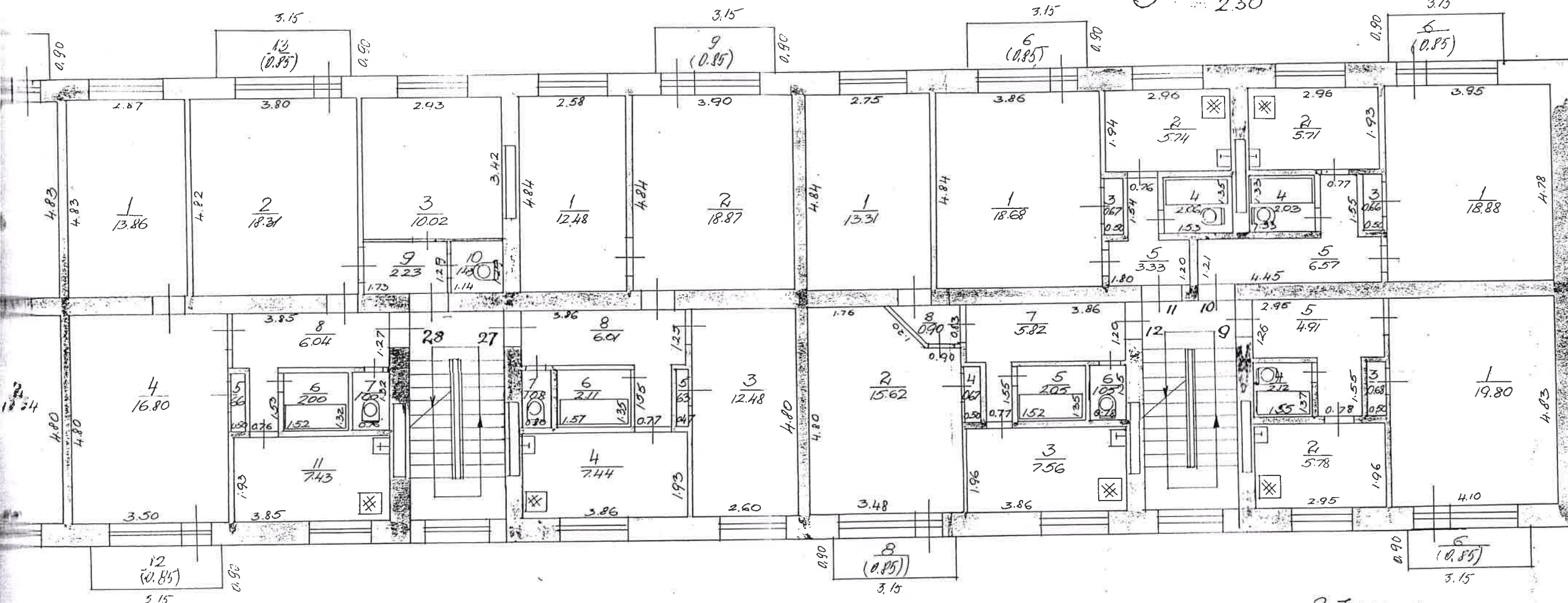

15. maijā R. Jansone

Kopija no 1998. gada

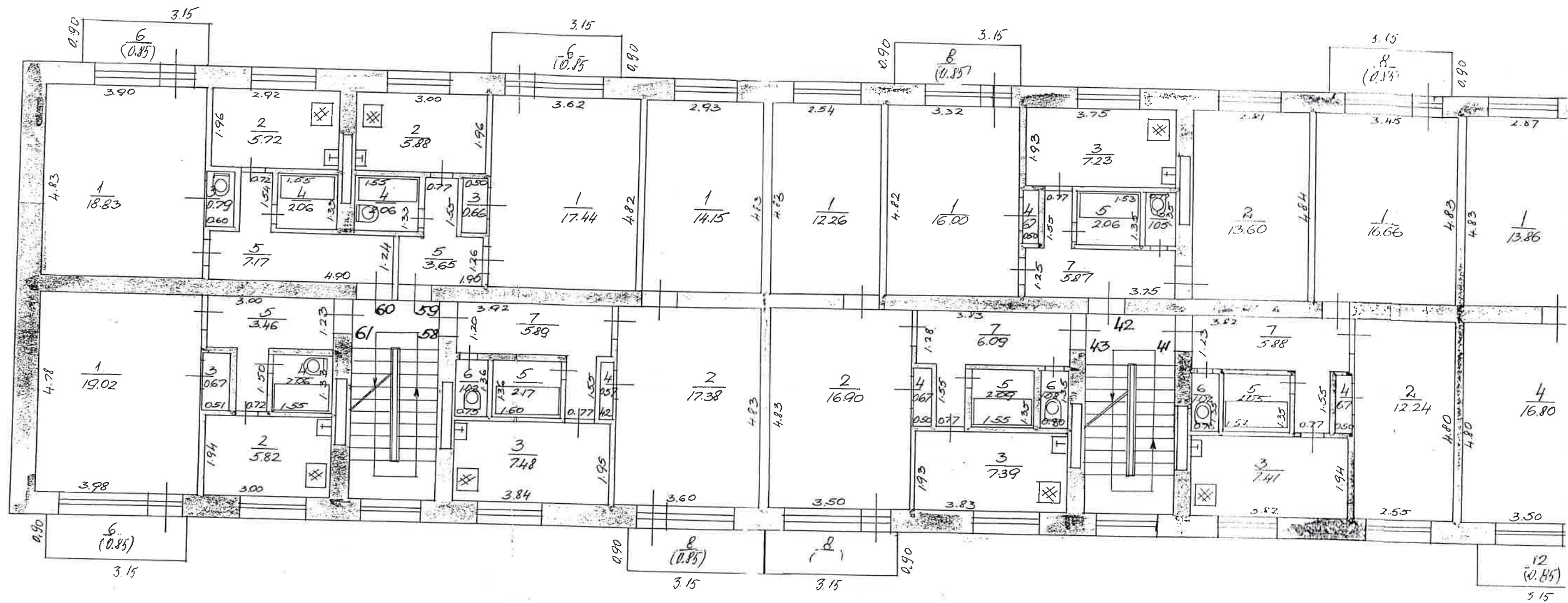

812-11-113 — Поэтажный план

Olaines (район) Rīgas rajons
 Jērmāls ielā № 35

Inventarizācijas dokuments dabā
 pābaudīts un izmaiņas izpildītas
 "16." 02. 1982 g.
 Izpild. *[Signature]*
 Pārbaud. *[Signature]*

4. stāvs
 4.11 = 2.50

adrese, būvniec.

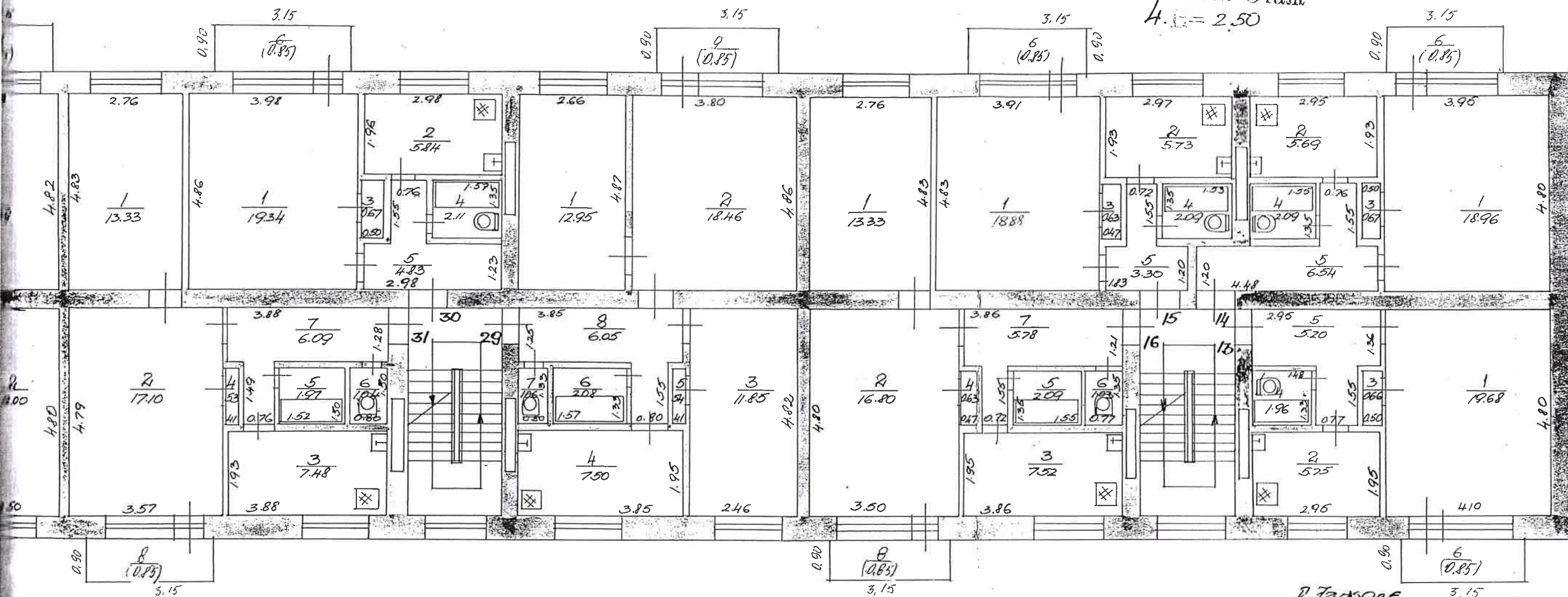

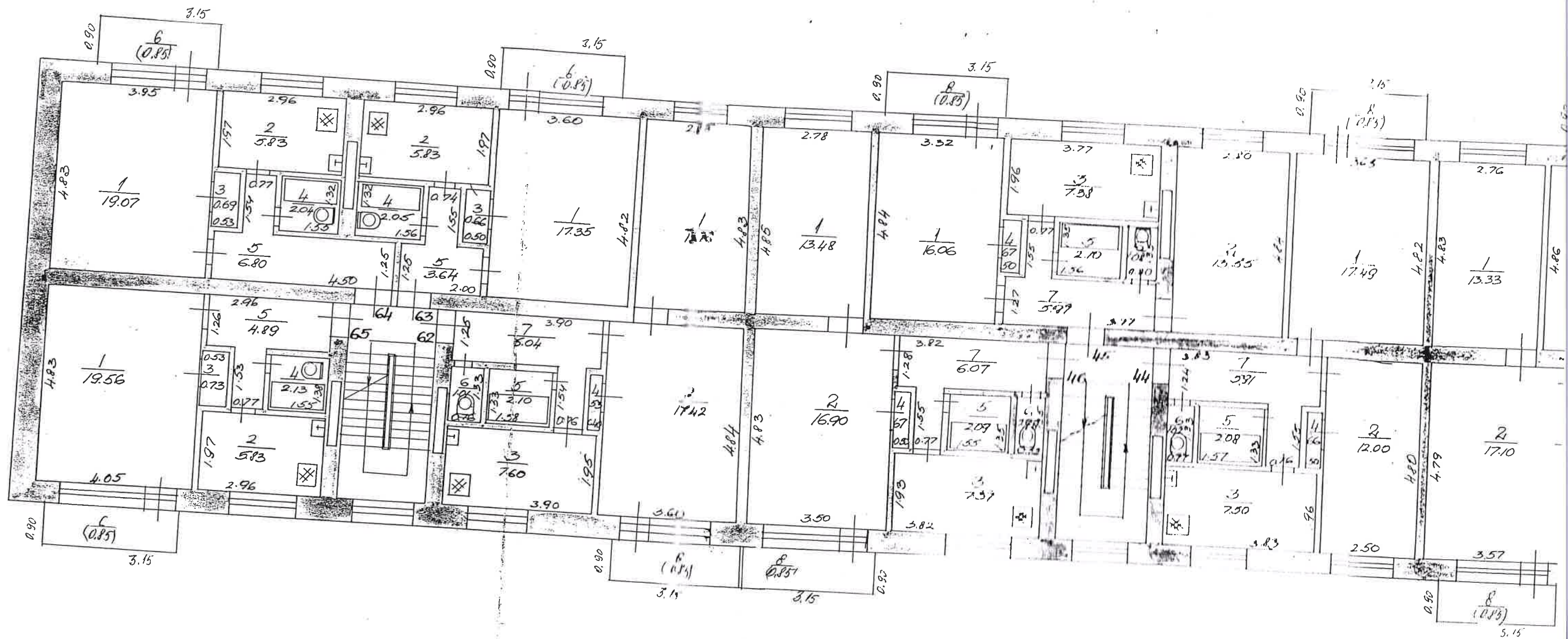

Olaines Rīgas

Jaungulbentis 35

5. KAVS-STR. 11-2.50

Inventarizācijas dokumenti dabā
pārbaudīti un
izmaiņas izpildītas
16.02.1978
Izpild. [Signature]
Pārbaud. [Signature]

actrux, balva.

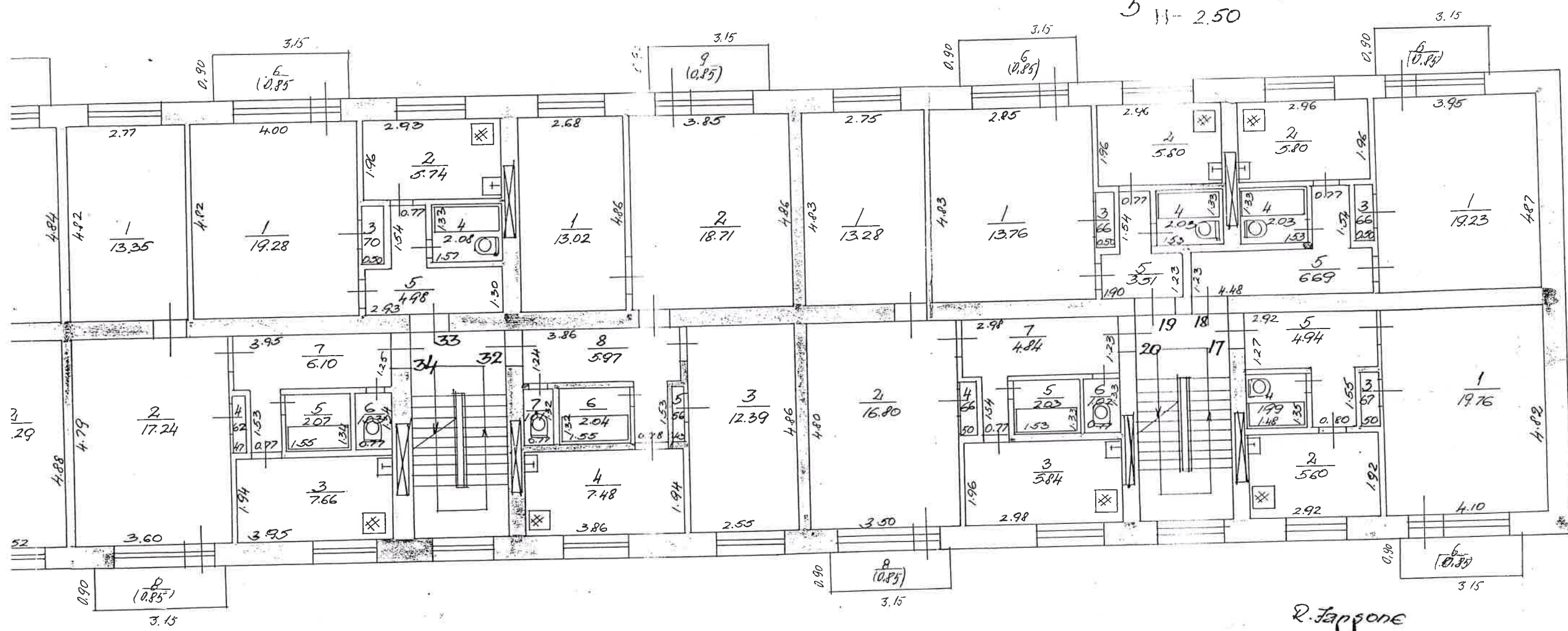

R. Jansone

15. maijs

Kopija pareiza

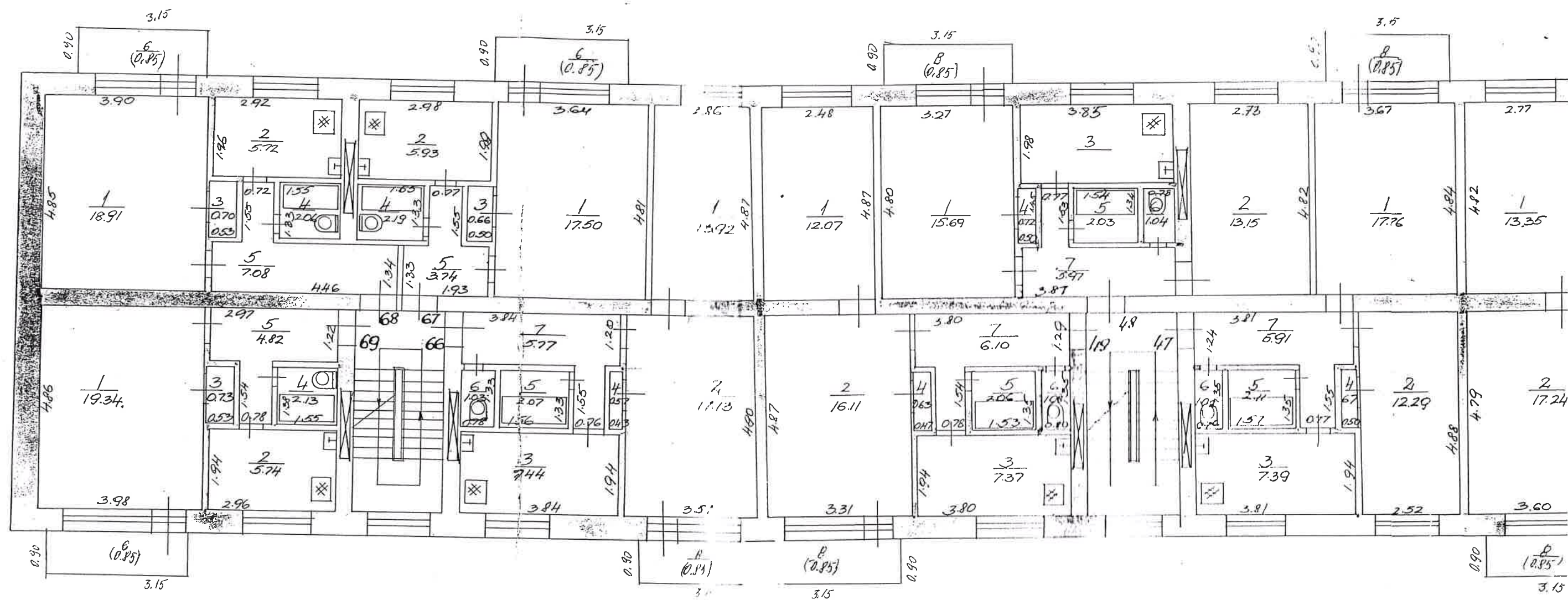

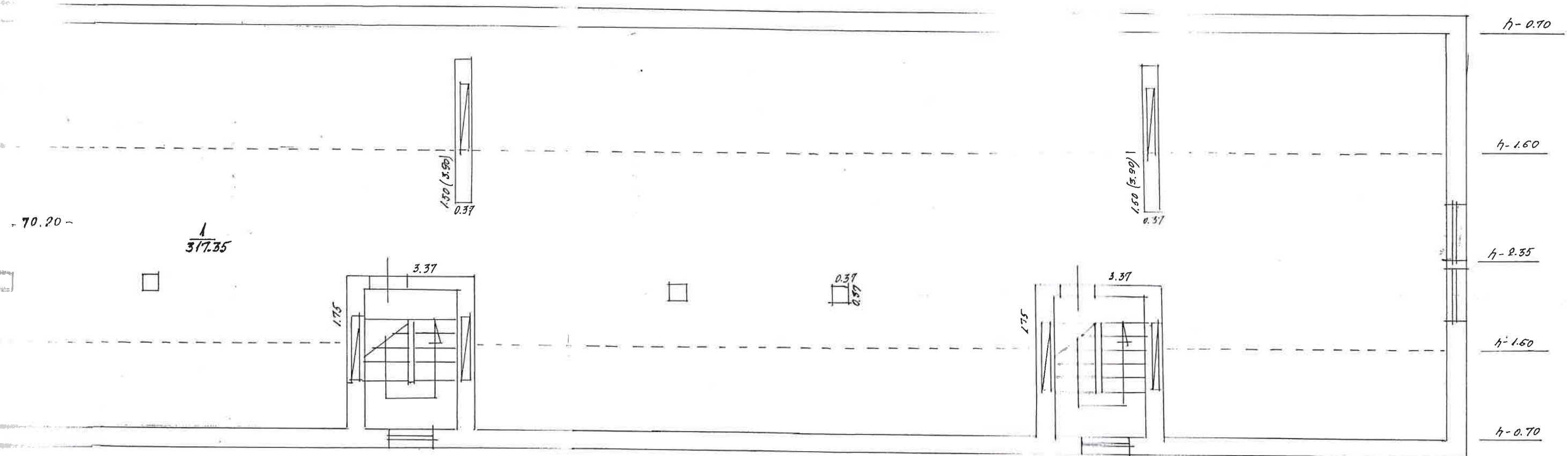

Kopija pareiza

BĒŅINĀ STĀVA PLĀNS Lit /		INVENT. LIETA Nr. 108		h= 1.60/2.35
Adrese Rīgas rajons, OLAINES PĪLS.		Uzvārds	Paraksts	Datums
IEMĀKLES 35		Izpild. Ozoliņa	MS	16.02.98.
		Pārb. Salmanis		

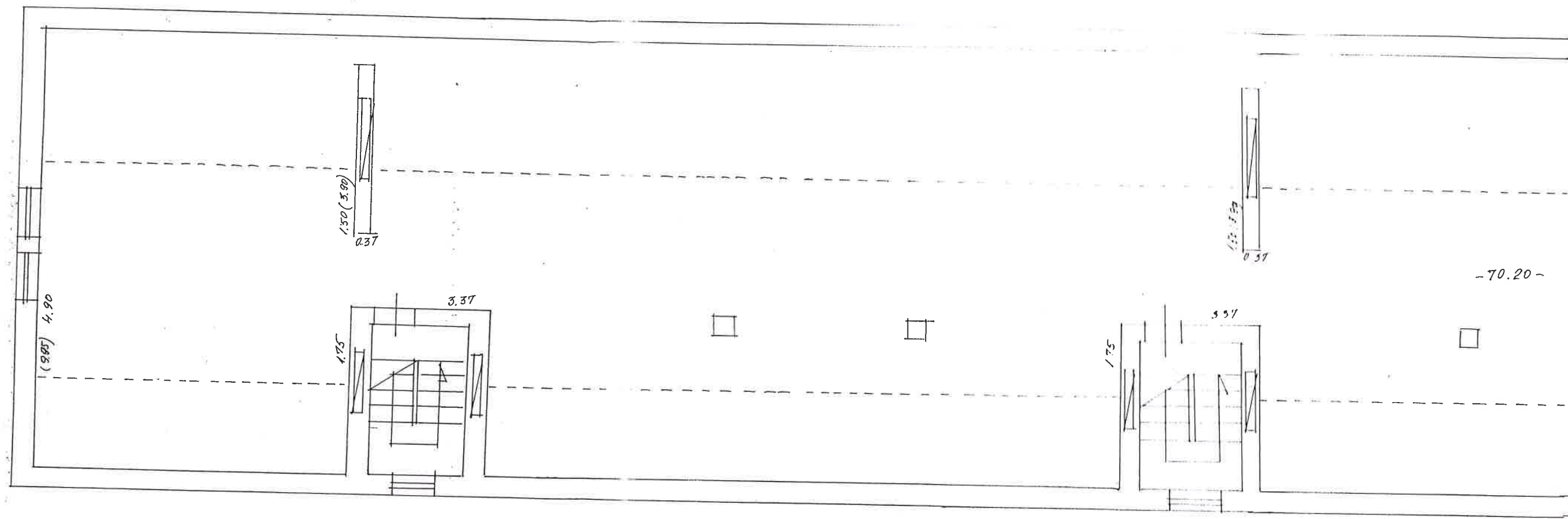

-70.20-